

DEPARTEMENT DES BOUCHES DU RHÔNE  
COMMUNE DE LES PENNES-MIRABEAU

Projet d'extension de la ligne BHNS ZENIBUS  
entre Marignane et Les Pennes-Mirabeau

PLAN DE DIVISION FONCIERE  
Parcelle AL n° 310

ECHELLE 1/250

PRESTATIONS DE SAISIES DE DONNEES GEOGRAPHIQUES  
SUR LE TERRITOIRE DE LA METROPOLE AIX MARSEILLE PROVENCE  
MISE A JOUR SIG - LOT 2

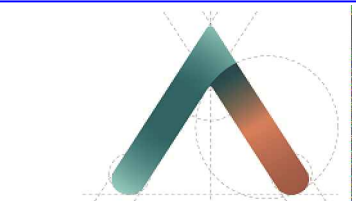

CABINET  
ARRAGON  
géomètre expert 1946

Siège Social | 170 Route Départementale 97  
Quartier La Roumioue - 83210 Solliès-Ville  
Tél | 04.94.13.51.51 | cabinet@arragon.fr

REFERENCES TECHNIQUES

DOSSIER INFORMATIQUE No : 41400/43

DATE : 04/01/2024

REFERENCES ADMINISTRATIVES

MARCHE MPM SIG LOT 2  
No T170084MR

REDACTEUR	VERIFICATEUR	APPROBATEUR
B. GIRARD	E. ANDRE	L. SAGNAL

LEGENDE :

— Limite objet de la Division

S. Apparente  
A S= 78m²

Terrain conservé par :  
LES COPROPRIETAIRES  
Nouvelle parcelle :  
AL 527

S. Cad. Restante  
B S= 3872m²

Terrain conservé par :  
LES COPROPRIETAIRES  
Nouvelle parcelle :  
AL 526

Division de AL n° 310 DA n° 4371R  
Création des parcelles AL n° 526-527

COORDONNEES DES POINTS DE DIVISION		
N°pt	X	Y
243	1890307.504	3137716.829
244	1890309.989	3137717.654
245	1890310.430	3137715.272
246	1890324.789	3137717.918
247	1890332.156	3137720.551

LEGENDE DU FOND DE PLAN

	Mur		Bâtiment
	Mur bahut		Bâtiment léger
	Mur de soutènement		Eclairage public
	Clôture grillagée		Poteau E.D.F.
	Halle, alignement d'arbres		Télécom
	Talus	ADDUCTION EAU POTABLE (AEP)	
	Arbre isolé		B.A.C. (réseau eau potable)
	Palmier		Poteau et borne incendie
	Confère		Regard non identifié
	Buisson	RESEAU EAUX USEES (EU)	
	Point d'opération (station)		Regard non identifié
	Borne	RESEAU EAU PLUVIALE (EP)	
	Application Cadastreale		Avaloir, grille
			Regard non identifié

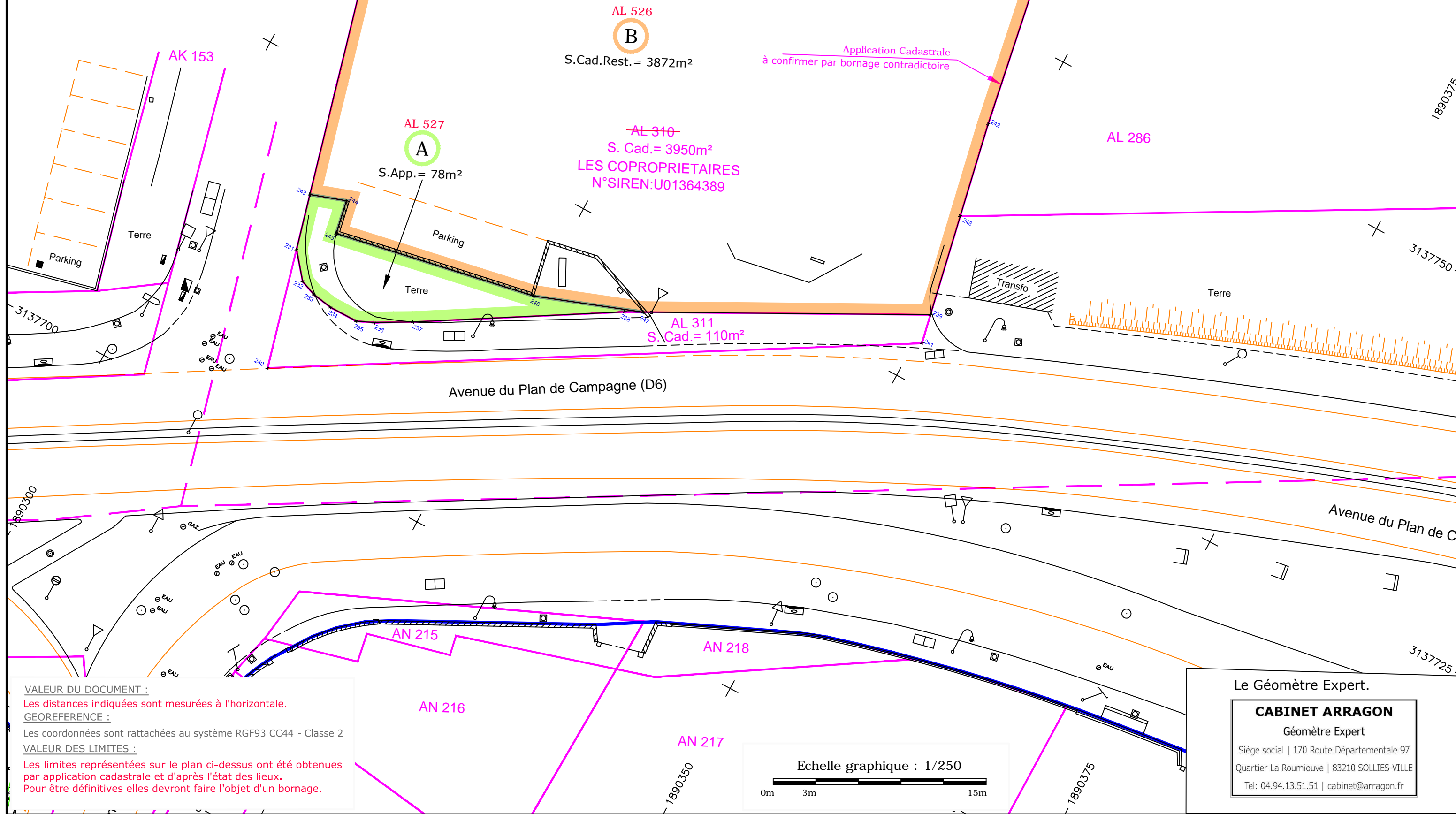

VALEUR DU DOCUMENT :

Les distances indiquées sont mesurées à l'horizontale.

GEOREFERENCE :

Les coordonnées sont rattachées au système RGF93 CC44 - Classe 2

VALEUR DES LIMITES :

Les limites représentées sur le plan ci-dessus ont été obtenues par application cadastrale et d'après l'état des lieux.  
Pour être définitives elles devront faire l'objet d'un bornage.

Le Géomètre Expert.

CABINET ARRAGON

Géomètre Expert

Siège social | 170 Route Départementale 97  
Quartier La Roumioue | 83210 SOLLIÈS-VILLE  
Tel: 04.94.13.51.51 | cabinet@arragon.fr